# OBEC VOLENICE

## oznamuje o b č a n ů m

**podle § 39, odst. 1 zákona č. 128/2000 Sb., o obcích,**
ve znění pozdějších předpisů,

## záměr Zastupitelstva obce Volenice směnit pozemky v majetku obce Volenice za pozemek v majetku fyzických osob ve SJM:

- **pozemky obce Volenice odměřené z pozemku p.č.1666/1, k.ú. Volenice, LV 1 o výměře 4051m², vlastnický podíl 1/1:**

**p.č.st.253, k.ú. Volenice, LV 1 o výměře 9m² (GP č.376-26/2021)**
**p.č. 1666/3, k.ú. Volenice, LV 1 o výměře 8m² (GP č.358/190321/2019)**
**p.č. 1666/4, k.ú. Volenice, LV 1 o výměře 2m² (GP č.358/190321/2019)**

- **pozemek fyzických osob, vlastnický podíl 1/1, SJM:**

**p.č.334/113, k.ú. Volenice, LV 562 o výměře 16m²**
odměřený **GP č.358/190321/2019** z pozemku p.č.334/110, k.ú. Volenice, LV 562 o výměře 703m²

Ve Volenicích dne 17.9. 2021

OBEC VOLENICE
Volenice 3
387 16 Volenice
IČ: 00 397 342

OBECNÍ ÚŘAD
387 16 VOLENICE

Zveřejněno dne: 20-09-2021

Sejmuto dne:

.....
Karel Papež
starosta obce Volenice

Zveřejněno na úřední desce a elektronické úřední desce obce Volenice www.obecvolenice.eud.cz
Záměr směnit pozemky byl schválen Zastupitelstvem obce Volenice usnesením č.5/2021 ze dne 16.9.2021. Podklady týkající se záměru - směny jsou k nahlédnutí v kanceláři OÚ Volenice.

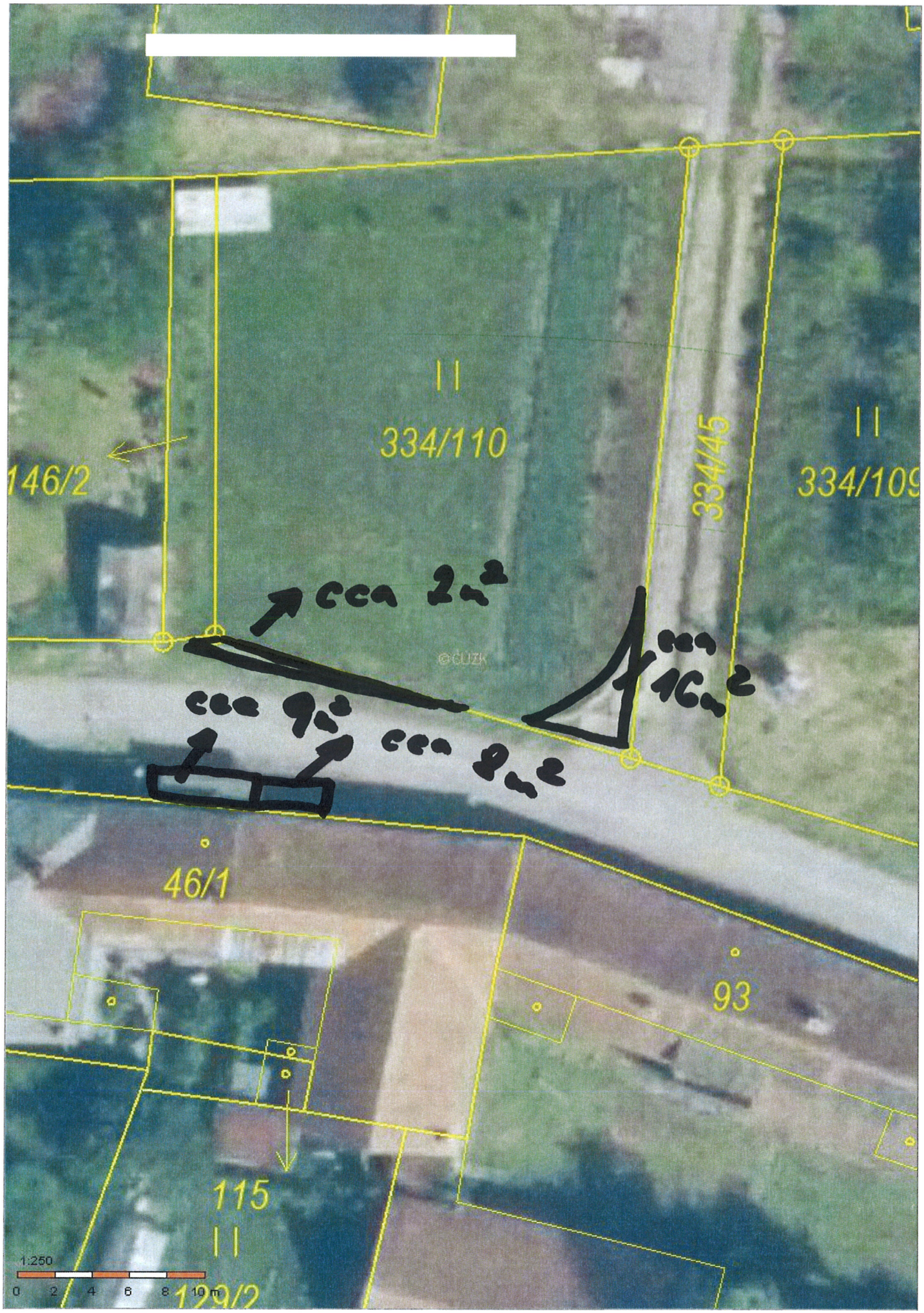
[redacted]
146/2
334/110
334/45
334/109
cca 2m²
cca 16m²
cca 9m²
cca 8m²
46/1
93
115
129/2
1:250
0 2 4 6 8 10 m